

ROMÂNIA



Str. Eroilor nr. 7, Municipiul Galați – 800.119
Tel: 0236.41.10.99; 0236.41.72.22
Fax: 0236.46.07.03
Web: www.cjgalati.ro
E-mail: conducere@cjgalati.ro

| | |
|-----------------------------------|-------------------|
| CENTRUL CULTURAL "DUNAREA DE JOS" | |
| SECRETARIAT | |
| INTRARE | 3931 / 22.10.2011 |
| IESIRE | / |

Nr.21382/27.10.2011

Către,

*Centrul Cultural „Dunărea de Jos”
Galați*

Str. Domnească , nr. 61, Cod 800008 , Galați

Referitor:

HOTĂRÂREA CONSILIULUI JUDEȚULUI GALAȚI NR.709/2011 privind modificarea organigramei și a statului de funcții pentru Centrul Cultural „Dunărea de Jos” Galați

Alăturat prezentei adrese, vă transmitem în fotocopie certificată conform cu originalul, actul administrativ mai sus arătat, adoptat de Consiliului Județului Galați, în vederea punerii în aplicare.

Facem precizarea că actele administrative produc efecte juridice de la momentul comunicării dacă acestea au caracter individual și de la momentul aducerii la cunoștință publică dacă acestea au caracter normativ, în conformitate cu prevederile Legii nr. 215/2001 a administrației publice locale, republicată, cu modificările și completările ulterioare.

Totodată, vă facem cunoscut că actul administrativ mai sus menționat este publicat pe pagina de internet a Consiliului Județului Galați, la adresa web: www.cjgalati.ro.

Cu deosebită considerație,

Secretarul Județului

Paul Pușcas





HOTĂRÂREA Nr. 709
din 26 octombrie 2011

privind: modificarea organigramei și a statului de funcții pentru Centrul Cultural „Dunărea de Jos” Galați

Inițiator: Președintele Consiliului Județului Galați, Eugen Chebac;
Numărul de înregistrare și data depunerii proiectului: 8867/17.10.2011

Consiliul Județului Galați;

Având în vedere expunerea de motive a inițiatorului;

Având în vedere raportul de specialitate comun al direcțiilor de specialitate și al Serviciului de management al resurselor umane, sănătate și securitate în muncă și asigurarea calității din cadrul aparatului de specialitate al Consiliului Județului Galați;

Având în vedere rapoartele de avizare Comisiilor de specialitate nr. 1 și 4 ale Consiliului Județului Galați;

Având în vedere adresa nr. 3706/11.10.2011 a Centrului Cultural „Dunărea de Jos” Galați, înregistrată la Consiliul Județului Galați la nr. 8867/17.10.2011;

Având în vedere prevederile art. 6 alin. (1) lit. b) și c) din Ordonanța de Urgență a Guvernului nr. 118/2006 privind înființarea, organizarea și desfășurarea activității așezămintelor culturale, cu modificările și completările ulterioare;

Având în vedere prevederile art. 91 alin. (2) lit. c), alin. (5) lit. a) pct. 4 din Legea nr. 215/2001 privind administrația publică locală, republicată, cu modificările și completările ulterioare;

În baza prevederilor art. 97 alin. (1) din Legea nr. 215/2001 privind administrația publică locală, republicată, cu modificările și completările ulterioare;

HOTĂRĂȘTE:

Art.1. Se modifică organigrama și statul de funcții pentru Centrului Cultural „Dunărea de Jos” Galați conform anexelor care fac parte integrantă din prezenta hotărâre.

Art.2. Prezenta hotărâre se va comunica Direcției Economie și Finanțe și Serviciului de management al resurselor umane, sănătate și securitate în muncă și asigurarea calității din cadrul aparatului de specialitate al Consiliului Județului Galați și Centrului Cultural „Dunărea de Jos” Galați.

PREȘEDINTE

Eugen Chebac



Contrasemnează pentru legalitate

Secretarul Județului,

Paul Pușcaș

SE COMUNICĂ ASTĂZI: 29.10.2011
SECRETAR JUDEȚ,
PAUL PUȘCAȘ

CONFORM CU ORIGINALUL

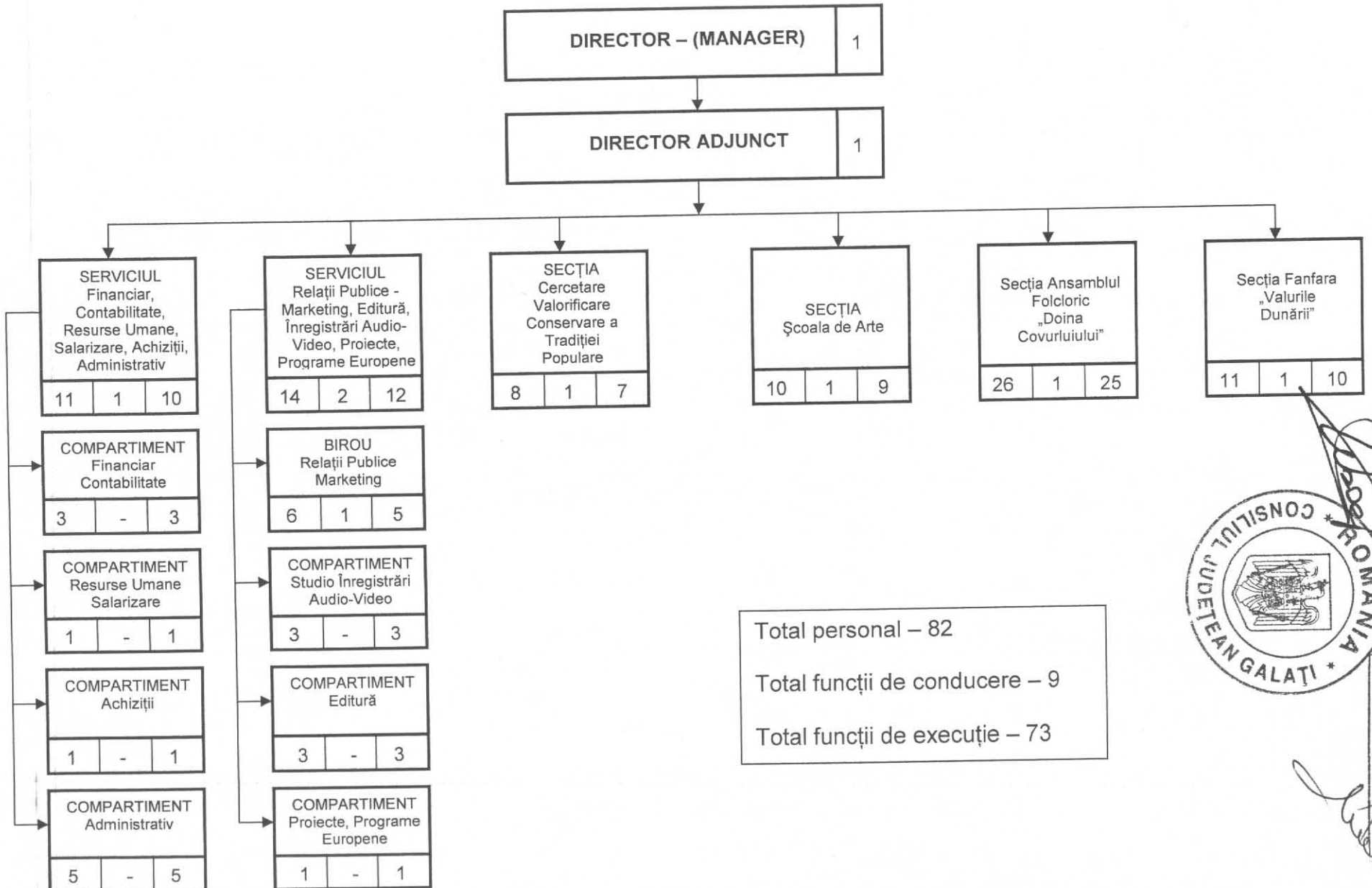

Total personal – 82
 Total funcții de conducere – 9
 Total funcții de execuție – 73

CONFORM CU ORIGINALUL



PREȘEDINȚUL
 EUGEN CHEBAC

SECRETARUL JUDEȚULUI,
 PAUL PUȘOAS

PREȘEDINTE
EUGEN CHEBAC

SECRETARUL JUDEȚULUI
PAUL PUȘCĂȘ **Anexa nr. 2**

ROMÂNIA
CONSILIUL JUDEȚEAN GALAȚI
STAT DE FUNCȚII
al Centrului Cultural "Dunarea de Jos" Galați

| Nr. Crt. | Funcția de execuție, gradul profesional sau treapta profesională | Funcția de conducere | Nivel studii | Număr posturi | Specialitatea studiilor |
|--|--|----------------------|--------------|---------------|--|
| TOTAL POSTURI | | | | 82 | |
| I. CONDUCERE | | | | 2 | |
| 1 | Inspector de specialitate I A | Director | S | 1 | Studii superioare de specialitate |
| 2 | Inspector de specialitate I A | Director adj | S | 1 | Studii superioare |
| II. SERVICIUL FINANCIAR, CONTABILITATE, RESURSE UMANE, SALARIZARE, ACHIZIȚII, ADMINISTRATIV | | | | 11 | |
| 3 | Economist I A | Șef Serviciu | S | 1 | Studii superioare de specialitate |
| COMPARTIMENT FINANCIAR, CONTABILITATE | | | | 3 | |
| 4 | Economist I | | S | 1 | Studii superioare de specialitate |
| 5 | Economist II | | S | 1 | Studii superioare de specialitate |
| 6 | Economist II | | S | 1 | Studii superioare de specialitate |
| COMPARTIMENT RESURSE UMANE, SALARIZARE | | | | 1 | |
| 7 | Referent I | | S | 1 | Studii superioare |
| COMPARTIMENT ACHIZIȚII | | | | 1 | |
| 8 | Referent I | | S | 1 | Studii superioare |
| COMPARTIMENT ADMINISTRATIV | | | | 5 | |
| 9 | Șofer I | | M | 1 | Studii medii + permis conducere |
| 10 | Șofer I | | M,G | 1 | Studii medii sau studii generale + permis conducere |
| 11 | Magaziner I | | M | 1 | Studii medii |
| 12 | Îngrijitor I | | M,G | 1 | Studii medii sau studii generale + alte specialitati |
| 13 | Îngrijitor I | | M,G | 1 | Studii medii sau studii generale |
| III. SERVICIUL RELATII PUBLICE, MARKETING, EDITURA, INREGISTRARI AUDIO-VIDEO, PROIECTE, PROGRAME EUROPENE | | | | 14 | |
| 14 | Inspector de specialitate I A | Șef serviciu | S | 1 | Studii superioare |

CONFORM CU
ORIGINALUL

| BIROU MARKETING-RELATII PUBLICE | | | | 6 | |
|--|--------------------------|------------|--------|----|--|
| 15 | Referent I | | S | 1 | Studii superioare |
| 16 | Referent I | | S,M | 1 | Studii superioare sau studii medii |
| 17 | Referent I | | S,M | 1 | Studii superioare sau studii medii |
| 18 | Referent I | | S,M | 1 | Studii superioare sau studii medii |
| 19 | Referent I | | S,M | 1 | Studii superioare sau studii medii |
| 20 | Referent I | | S,M | 1 | Studii superioare sau studii medii |
| COMPARTIMENT STUDIO INREGISTRARI AUDIO - VIDEO | | | | 3 | |
| 21 | Referent I | | S,SSD | 1 | Studii superioare sau studii superioare de scurta durata |
| 22 | Referent I, Referent I A | | S,M | 1 | Studii superioare sau studii medii |
| 23 | Referent I | | S,M | 1 | Studii superioare sau studii medii |
| COMPARTIMENT EDITURA | | | | 3 | |
| 24 | Secretar de redacție | | S | 1 | Studii superioare |
| 25 | Documentarist III | | S | 1 | Studii superioare |
| 26 | Tehnoredactor II | | S | 1 | Studii superioare |
| COMPARTIMENT PROIECTE, PROGRAME EUROPENE | | | | 1 | |
| 27 | Referent I | | S | 1 | Studii superioare de specialitate |
| IV. SECȚIA CERCETARE , VALORIFICARE SI CONSERVARE A TRADIȚIEI ȘI CREAȚIEI POPULARE | | | | 8 | |
| 28 | Referent I | Șef Secție | S | 1 | Studii superioare de specialitate |
| 29 | Referent I | | S | 1 | Studii superioare |
| 30 | Referent I | | S | 1 | Studii superioare |
| 31 | Referent I | | S | 1 | Studii superioare |
| 32 | Referent I | | S, SSD | 1 | Studii superioare sau studii superioare de scurtă durată + specializări |
| 33 | Referent I | | S,M | 1 | Studii superioare sau studii medii de specialitate |
| 34 | Referent I | | S | 1 | Studii superioare |
| 35 | Referent I | | S,M,G | 1 | Studii superioare, studii medii sau studii generale + specializari |
| V. SECȚIA "ȘCOALA DE ARTE" | | | | 10 | |
| 36 | Referent I | Șef Secție | S,SSD | 1 | Studii superioare sau studii superioare de scurta durata de specialitate |
| 37 | Expert I | | S | 1 | Studii superioare de specialitate |

CONFORM CU ORIGINALUL

HOTĂRĂREA Nr. **709** din **26 oct. 2011**

| | | | | | |
|--|---------------------------|------------|-------|-----------|---|
| 38 | Expert I | | | 1 | Studii superioare de specialitate |
| 39 | Expert I | | | 1 | Studii superioare de specialitate |
| 40 | Expert II | | | 1 | Studii superioare de specialitate |
| 41 | Expert II | | S | 1 | Studii superioare de specialitate |
| 42 | Instructor I | | M | 1 | Studii medii de specialitate |
| 43 | Instructor I | | M | 1 | Studii medii + atestat |
| 44 | Expert II, Referent I | | S,SSD | 1 | Studii superioare sau studii superioare de scurta durata |
| 45 | Instructor III | | M | 1 | Studii medii + atestat |
| VI. SECȚIA ANSAMBLUL FOLCLORIC "DOINA COVURLUIULUI" | | | | 26 | |
| 46 | Consultant artistic I | Șef Secție | S | 1 | Studii superioare de specialitate |
| 47 | Dirijor I | | S | 1 | Studii superioare de specialitate |
| 48 | Maestru Balet I | | S,M | 1 | Studii superioare de specialitate sau studii medii de specialitate |
| 49 | Dansator III | | S,M | 1 | Studii superioare de specialitate sau studii medii + atestat |
| 50 | Dansator III | | S,M | 1 | Studii superioare de specialitate sau studii medii + atestat |
| 51 | Dansator II | | S,M | 1 | Studii superioare de specialitate sau studii medii + atestat |
| 52 | Dansator II | | S,M | 1 | Studii superioare de specialitate sau studii medii + atestat |
| 53 | Dansator II | | S,M | 1 | Studii superioare de specialitate sau studii medii + atestat |
| 54 | Dansator III | | S,M | 1 | Studii superioare de specialitate sau studii medii + atestat |
| 55 | Dansator III | | S,M | 1 | Studii superioare de specialitate sau studii medii + atestat |
| 56 | Dansator III | | S,M | 1 | Studii superioare de specialitate sau studii medii + atestat |
| 57 | Instrumentist I, Grad I | | S | 1 | Studii superioare de specialitate |
| 58 | Instrumentist II, Grad II | | S | 1 | Studii superioare de specialitate |
| 59 | Instrumentist II, Grad II | | S | 1 | Studii superioare de specialitate |
| 60 | Instrumentist I | | S,M | 1 | Studii superioare de specialitate sau studii medii + atestat |
| 61 | Instrumentist II | | S,M | 1 | Studii superioare de specialitate sau studii medii + atestat |
| 62 | Instrumentist II | | S,M | 1 | Studii superioare de specialitate sau studii medii + atestat |
| 63 | Instrumentist II | | S,M | 1 | Studii superioare de specialitate sau studii medii + atestat |
| 64 | Instrumentist II | | S,M | 1 | Studii superioare de specialitate sau studii medii + atestat |
| 65 | Instrumentist II | | S,M | 1 | Studii superioare de specialitate sau studii medii + atestat |
| 66 | Instrumentist I | | S,M,G | 1 | Studii superioare de specialitate, studii medii + atestat sau studii generale + atestat |

CONFORM CU
ORIGINALUL



| | | | | | |
|---|-------------------|------------|-------|-----------|---|
| 67 | Instrumentist II | | S,M,G | 1 | Studii superioare de specialitate, studii medii + atestat sau studii generale + atestat |
| 68 | Instrumentist III | | S,M,G | 1 | Studii superioare de specialitate, studii medii + atestat sau studii generale + atestat |
| 69 | Solist Vocal bază | | S,M | 1 | Studii superioare de specialitate sau studii medii + atestat |
| 70 | Solist Vocal II | | S,M | 1 | Studii superioare de specialitate sau studii medii + atestat |
| 71 | Solist Vocal II | | S,M,G | 1 | Studii superioare de specialitate, studii medii + atestat sau studii generale + atestat |
| VII. SECȚIA FANFARA "VALURILE DUNARII" | | | | 11 | |
| 72 | Dirijor IA | Șef Secție | S | 1 | Studii superioare de specialitate |
| 73 | Instrumentist I | | S,M,G | 1 | Studii superioare de specialitate, studii medii + atestat sau studii generale + atestat |
| 74 | Instrumentist I | | S,M | 1 | Studii superioare de specialitate sau studii medii + atestat |
| 75 | Instrumentist I | | S,M | 1 | Studii superioare de specialitate sau studii medii + atestat |
| 76 | Instrumentist I | | S,M | 1 | Studii superioare de specialitate sau studii medii + atestat |
| 77 | Instrumentist I | | S,M | 1 | Studii superioare de specialitate sau studii medii + atestat |
| 78 | Instrumentist I | | S,M | 1 | Studii superioare de specialitate sau studii medii + atestat |
| 79 | Instrumentist I | | S,M | 1 | Studii superioare de specialitate sau studii medii + atestat |
| 80 | Instrumentist II | | S,M | 1 | Studii superioare de specialitate sau studii medii + atestat |
| 81 | Instrumentist II | | S,M | 1 | Studii superioare de specialitate sau studii medii + atestat |
| 82 | Instrumentist II | | S,M | 1 | Studii superioare de specialitate sau studii medii + atestat |

CONFORM CU
ORIGINALUL